



FEDERAZIONE ITALIANA SPORT ORIENTAMENTO



MTB Orienteering World Cup, Round 3 2023  
U23 World MTBO Championships 2023

# 3 GIORNI

ALPE CIMBRA



## Bollettino 1

### GARA DI CONTORNO

Dedicato a Roberto Sartori  
che ha voluto questo evento



MTBO World Masters Series 2023  
MTBO Young Guns World Series 2023

21 – 23 September 2023  
Folgaria, Trentino, Italy



Comune di Folgaria



Comune di Lavarone



Comune di Luserna



Publication date of this bulletin: 19/07/2023

## SOMMARIO

1	ORGANIZZAZIONE .....	3
1.1	Organizzazione .....	3
1.2	Comitato Tecnico.....	3
1.3	Informazioni e contatti.....	3
1.4	Event Centre.....	3
1.5	Distanza dall'EC all'arena.....	3
2	PROGRAMMA DELL'EVENTO.....	4
3	CATEGORIE E PARTECIPAZIONE .....	4
3.1	World Masters Series (WMS) .....	4
3.2	Young Guns World Series (YGWS).....	4
3.1	Scala delle mappe .....	4
3.2	Tempo del Vincitore (Maschile & Femminile).....	4
3.3	Sistema di punzonatura .....	5
4	ISCRIZIONI.....	5
4.1	Iscrizioni per World Masters Series, Young Guns World Series e Altro .....	5
4.2	Pagamento .....	5
5	ALLOGGIO.....	5
5.1	Ufficio Turistico dell'Alpe Cimbra.....	5
5.2	Scadenza per la prenotazione dell'alloggio .....	6
6	ZONE SOTTO EMBARGO .....	6
7	MAPPE E TERRENI .....	7
7.1	Mappe.....	7
7.2	Terreni.....	7

# 1 ORGANIZZAZIONE

## 1.1 Organizzazione

Federazione Italiana Orienteering FISO  
Gronlait Orienteering Team  
Alpe Cimbra, Trentino

[Federazione Italiana Sport Orientamento \(FISO\)](#)  
[Gronlait Orienteering Team](#)  
[Alpe Cimbra](#)

## 1.2 Comitato Tecnico

Event Manager:	Fabrizio Boneccher
Direttore di gara:	Giuseppe Simoni
Traccitori:	Ivan Gasperotti, Luigi Girardi
Controllori:	Andrea Cipriani, Fabio Hueller, Roberto Manea
IT & Sport Ident Manager:	Alessio Dalfollo
Responsabile Arena:	Eddy Sandri
Responsabile Arrivo:	Giuliano Dalfollo
Responsabile Partenza:	Elisabetta Rosso
Logistica – Segreteria:	Paola Donà
Delegato IOF:	David Hlaváč, CZE
Delegato FISO :	Giaime Origgi

## 1.3 Informazioni e contatti

- Sito web: <https://www.gronlait.it/it/pagina/world-mtbo-cup-2023>
- Indirizzo e-mail: [wmtbocup2023@gronlait.it](mailto:wmtbocup2023@gronlait.it)
- Numero di telefono per informazioni tecniche e media: +39 328 410 6143
- e-mail per alloggio: [incoming@alpecimbra.it](mailto:incoming@alpecimbra.it)
- Numero di telefono per alloggio: +39 0464 724100

## 1.4 Event Centre

Event Centre: [Folgaria, Trentino, Italia](#) (45.91391542577377, 11.173918806849816)

## 1.5 Distanza dall'EC all'arena

I centri di gara/arene di arrivo sono tutti nel raggio di 12/15 km dal Centro Gare.

## 2 PROGRAMMA DELL'EVENTO

19 settembre (martedì)	– Model Event
20 settembre (mercoledì)	– Model Event
21 settembre (giovedì)	– WCUP - U23 WMTBOC – WMS & YGWS & Other – Middle
22 settembre (venerdì)	– WCUP - U23 WMTBOC - WMS e YGWS e altro - Long
23 settembre (sabato)	– WCUP – Mixed Relay
23 settembre (sabato)	– WMS & YGWS & Altro – Distnza Sprint

Al termine dell'Evento WCUP, a pochi km da Folgaria, sarà possibile partecipare alla MTBO Italian CUP domenica 24 settembre 2023 a Santa Colomba ( <https://goo.gl/maps/kDgja7MogVzQjx5f6> ): informazioni su “ <https://www.fiso.it/gara/202330> ”

## 3 CATEGORIE E PARTECIPAZIONE

<b>MTBO WORLD CUP &amp; U23 :</b>	<b>Uomini/Donne ELITE (*)</b>
<b>World Masters Series :</b>	M/W35, M/W40, M/W45, M/W50, M/W55, M/W60, M/W65, M/W70, M/W75, M/W80
<b>Giovani pistole World Series:</b>	M/W17 (Youth), M/W20 (Junior)
<b>Altro:</b>	Esordienti, Open Long, Open Short, E-Bike

**\*) – Iscrizioni solo a cura delle rispettive Nazionali – vedi Bollettino 2)**

### 3.1 World Masters Series (WMS)

- Aperto a tutti i concorrenti Master di età superiore ai 35 anni.
- Tutti i Master che partecipano a una gara del calendario WMS vengono automaticamente inseriti nella classifica generale WMS se gareggiano nella corretta classe di età di cinque anni.

### 3.2 Young Guns World Series (YGWS)

- Aperto a tutti gli Youths & Juniors che hanno diritto a gareggiare nelle classi M/W17 o M/W20.

### 3.1 Scala delle mappe

Middle:	1:10.000 – 5 metri
Long:	1:10.000 – 5 metri
Sprint:	1: 7.500 – 5 metri

### 3.2 Tempo del Vincitore (Maschile & Femminile)

<b>Middle:</b>	<b>WMS:</b> 50–55 minuti	<b>YGWS:</b> 40-44 minuti
<b>Long:</b>	<b>WMS:</b> 105–115 minuti	<b>YGWS:</b> 84-92 minuti
<b>Sprint:</b>	<b>WMS:</b> 20-25 minuti	<b>YGWS:</b> 16-20 minuti

Nota: la WORLD MASTER SERIES, prevede i tempi del vincitore dei Mondiali Master MTBO e la Young Guns World Series, prevede quelli dei Mondiali Junior MTBO)

### 3.3 Sistema di punzonatura

Verrà utilizzato SPORTident Air+ (sistema per punzonatura senza contatto con SI Active Cards SIAC) con un raggio d'azione di 150 – 180 cm. Sarà comunque possibile utilizzare anche SiCard non SIAC.

## 4 ISCRIZIONI

### 4.1 Iscrizioni per World Masters Series, Young Guns World Series e Altro

Le iscrizioni per WMS e YGWS devono essere effettuate **entro il giorno 11 settembre**, come segue:

**Per partecipanti stranieri:**

<https://orienteeringonline.net/CompetitionBasicInfo.aspx?CompetitionID=12783>

oppure via mail a: [wmtbocup2023@gronlait.it](mailto:wmtbocup2023@gronlait.it)

**Per i partecipanti italiani su:**

Middle: <https://www.fiso.it/gara/202356>

Long: <https://www.fiso.it/gara/202354>

Sprint: <https://www.fiso.it/gara/202358>

World Masters , Young Guns World Series e Altro	Costo in EUR per Partecipante
Model Event (totale per entrambi)	10,00 €
Middle	15,00 €
Long	20,00 €
Sprint	15,00 €

Banchetto finale (Sabato 23 settembre)	Costo in EUR a persona
Costo per eventuale partecipazione al banchetto (preiscrizione via mail a <a href="mailto:wmtbocup2023@gronlait.it">wmtbocup2023@gronlait.it</a> )	30,00 €

### 4.2 Pagamento

Bonifico Bancario:

Cassa Rurale Vallagarina filiale di Folgaria - GRONLAIT ORIENTEERING TEAM –

IBAN: IT10X0801134820000040018886 - BIC CCRTIT2T01A

Inviando copia del pagamento a: [wmtbocup2023@gronlait.it](mailto:wmtbocup2023@gronlait.it)

## 5 ALLOGGIO

### 5.1 Ufficio Turistico dell'Alpe Cimbra

Durante il periodo dell'evento molti hotel saranno chiusi o non offriranno pasti. Pertanto, si **consiglia vivamente di prenotare il proprio alloggio presso l'Ufficio Turistico dell'Alpe Cimbra** (Azienda per il turismo Alpe Cimbra), vedere l'indirizzo e-mail di seguito. L'Ufficio ti fornirà tutte le informazioni e si occuperà anche di prenotare un alloggio **al di fuori della zona embargata** .



Di seguito, per comodità e calcolo, **un esempio dei prezzi** che ti verranno offerti. Sarà inoltre possibile richiedere camere singole o triple ecc. oppure B&B o appartamenti. L'Ufficio Turistico Alpe Cimbra sarà lieto di aiutarvi e consigliarvi.

<b>Unico Esempio di Hotel (Doppia camera mezza pensione )</b>	<b>Tariffa in EUR per persona al giorno</b>
Albergo 3 stelle	62,00 €
Hotel 3 stelle superiore	72,00 €
Albergo 4 stelle	82,00 €

Per tutte le informazioni sull'alloggio scrivere a [incoming@alpecimbra.it](mailto:incoming@alpecimbra.it)

oppure telefonare al: +39 0464 724100

Nei pressi del campo di gara sarà possibile trovare pasti a prezzo convenzionato.

## 5.2 Scadenza per la prenotazione dell'alloggio

Il termine ultimo per prenotare l'alloggio tramite l'Ufficio Turistico dell'Alpe Cimbra è **il 10 agosto 2023**. Dopo questa data non possiamo garantire lo stesso prezzo e/o la disponibilità.

## 6 ZONE SOTTO EMBARGO

Aree soggette a embargo: <https://www.google.com/maps/d/viewer?hl=it&mid=1-WJxNccCAH7wZ0fwHNBosckZ80AbXhs&ll=45.92613086102188%2C11.226059000000008&z=13>

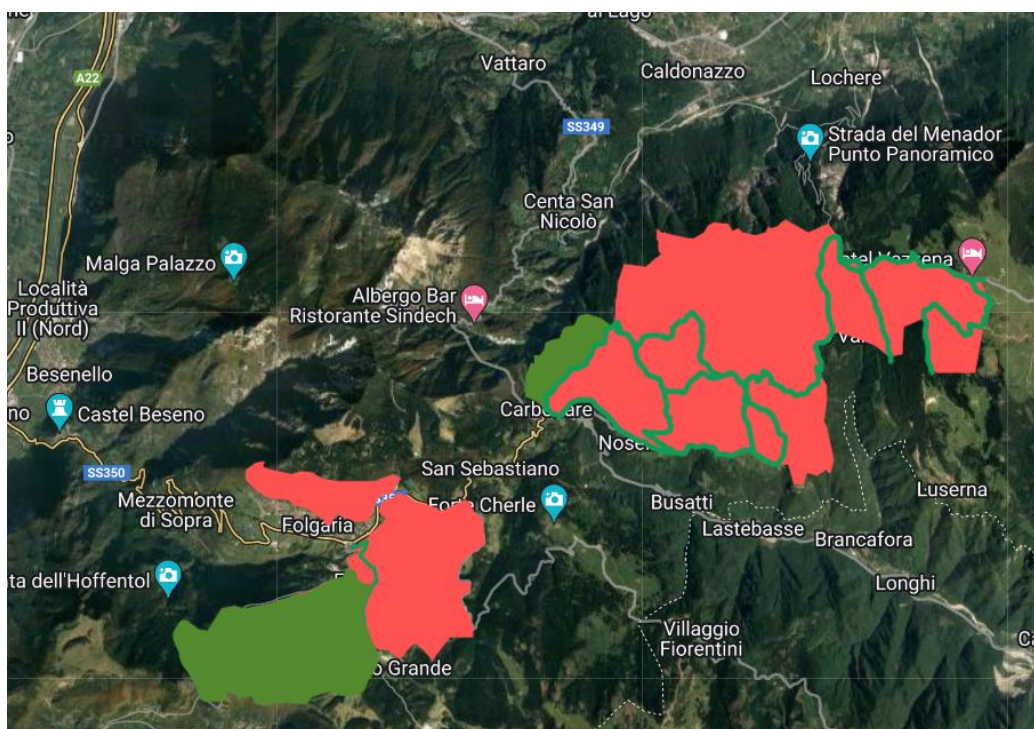

Le aree contrassegnate sulla mappa in alto sono sottoposte a embargo, salvo specifica autorizzazione degli organizzatori. Le strade principali all'interno delle aree soggette a embargo che possono essere percorse sono contrassegnate in verde scuro. È consentito sostare nelle strutture ricettive lungo queste strade principali contrassegnate in verde scuro, **ma è severamente vietato entrare nell'area interdetta adiacente alla struttura ricettiva a piedi o in bicicletta**.

Le aree contrassegnate in verde chiaro nella mappa in alto sono destinate ad eventuali allenamenti

## 7 MAPPE E TERRENI

### 7.1 Mappe

Tutte le mappe sono state realizzate nel 2022/2023 secondo la IOF International Specification for MTB Orienteering Maps ISMTBOM 2022 (vedi <https://orienteering.sport/iof/mapping>).

Sono accessibili in alta risoluzione all'indirizzo <https://www.gronlait.it/it/pagina/world-mtboup-2023>.

### 7.2 Terreni

#### **Middle/Long: Event Center – Lavarone.**

Tipico terreno alpino ad un'altitudine compresa tra 1100 e 1400 m s.l.m. con presenza prevalente di boschi, pascoli e piccoli borghi. In alcune zone si registrano tagli e "rimasugli" della "[tempesta Vaia](#) ["che nell'ottobre](#) 2018 ha abbattuto centinaia di migliaia di alberi nel nord est Italia. Alcune strade percorse da trattori o da trasporti legname, sono più marcate e profonde (soprattutto dove c'è una doppia carreggiata) e talvolta ci sono anche rami lasciati dai tagli degli alberi abbattuti. Cercheremo di pulire al meglio i sentieri ma, in questi casi, è richiesta la massima attenzione sulla bici. Nelle aree colpite da Vaia, il sottobosco è molto cresciuto e talvolta rende poco visibili i sentieri/strade. Anche in questo caso cercheremo di pulire i tratti più difficoltosi.

Esempi di mappe più recenti:



#### **Sprint: Event Center - Folgaria**

Terreno misto con alternanza di zone boschive, pascoli e aree urbane a quote comprese tra 1100 e 1250 m s.l.m.

Esempi di mappe più recenti:



NON E' CONSENTITO USCIRE DAI SENTIERI/STRADE SEGNATI IN CARTA, salvo nei tratti contrassegnati dai simboli: 824.000, 825.000, 826.00, 827.000->830.000 Es:

